

1. Which structure is part of central nervous system? โครงสร้างใดเป็นส่วนของระบบประสาทส่วนกลาง

**C. brain and spinal cord** สมองและเส้นประสาทไขสันหลัง

2. How many nerve are located in the cervical vertebrae? มีเส้นประกึ่งคู่ที่กระดูกคอ

**A. 8**

3. A client asks a practitioner out on a date. The practitioner explains that it is inappropriate to date a client. The practitioner is following a(an) ลูกค้าชนหมอนวดออกเดท หมอนวดอธิบายลูกค้าว่าไม่เหมาะสม หมอนวดปฏิบัติตาม

**B. ethical code** กฎของจรรยาบรรณ

4. A male client into the office limping and favoring his right, lower extremity. He complains of trouble standing for long periods of time and reports he has had right hip pain for more than three months. During range of motion (ROM) assessment. How far should the practitioner passively move the right hip joint? ลูกค้าบ่นเรื่องขาขวา มีปัญหาเวลายืนนานๆ จะปวดอึป เป็นมามากกว่า 3 เดือนแล้ว ระหว่างการประเมินการเคลื่อนไหวร่างกาย ควรขยับตัวข้างไว้ไกลแค่ไหน

**A. To maximum pain** ไกลที่สุดจนปวด

5. If a client lying supine contract the primary hip flexor, what muscle stabilizes the pelvis? ลูกค้านอนหงายให้ข้อต่ออึปหดปกติ กล้ามเนื้อใดทำให้กระดูกเชิงกรานมั่นคง

**C. Gluteus maximus** กล้ามเนื้อก้น

6. A client presents with pain in the right shoulder and has difficulty raising arm. The practitioner needs to test the client's range of motion (ROM). Which of the following is the safest type of ROM that the practitioner should use? ลูกค้าปวดไหล่ขวา ยกแขนลำบาก หมอนวดต้องการทดสอบการเคลื่อนไหว ข้อใดปลอดภัยที่สุด

**A. Active** ให้ลูกค้าขยับไปมา

7. Why pregnant client sitting or in a semi-reclining position is preferred because it ทำไมคนท้องต้องนั่งหรืออยู่ในท่าเหมือนปั่นจักรยาน

**D. avoids pressure on the aorta** หลีกเสี่ยงการกดทับเส้นเลือดแดง

8. Tenosynovitis most commonly occurs in which of the following structures? การอักเสบของเส้นเอ็นนิ้วโป้ง ส่วนมากเกิดขึ้นที่โครงสร้างใด

**B. Wrist** ข้อมือ

9. Another name for a feeling of pins and needles on the body is ชื่ออีกอย่างของอาการเหมือนเข็มที่มบนร่างกายคือ

**C. paresthesia** เจ็บแปล็บๆ

10. The arm movement shown in the image is การเคลื่อนไหวของแขนในรูปคือ



**A. Circumduction** หมุนวนเป็นวงกลม

11. A client comes into the office complaining of pain in the thoracic area. The practitioner decides to perform a postural assessment. The corresponding image shows the client. Which muscle should the practitioner lengthen to reduce excessive

hypertonicity? ลูกค้ำบ่นปวดช่วงบนหลัง หมอนสะดัดสันใจประเมินลูกค้ำโดยท่าทาง ในภาพ แสดงท่าทางลูกค้ำ กล้ามเนื้อใดที่หมอนวดควรยืดเพื่อลดอาการตึง



#### D. Pectoralis major กล้ามเนื้อหน้าอก

12. The purpose of performing a postural assessment is to look for? จุดประสงค์ของการประเมินท่าทางเพื่อดู
- D. asymmetry ความไม่สมดุล**
13. Pressure on a nerve caused by soft tissue is แรงกดบนเส้นประสาททำให้เนื้อเยื่ออ่อน
- A. entrapment ติด ยึด**
14. What effect does effleurage have on lymphatic circulation? ผลจากการนวดเอฟเฟลอร่าจ ที่มีต่อระบบไหลเวียนน้ำเหลืองคือ
- A. Increased lymphatic circulation เพิ่มระบบไหลเวียนน้ำเหลือง**
15. What is the common attachments of the pectoralis minor, biceps brachii, and coracobrachialis จุดเชื่อมระหว่างกล้ามเนื้อหน้าอก หัวไหล่คือ
- B. coracoid process กระดูกไหปลาร้า**
16. A client presents with chronic neck pain due to whiplash. The practitioner should ลูกค้ำปวดคอเรื้อรังจากการคอเคล็ดกระทันหัน หมอนวดควร
- A. work slowly and deliberately นวดช้าๆ และอย่างรอบคอบ**
17. Blood PH is affected by the level of ค่าความเป็นกรดต่างของเลือดเป็นค่าจาก
- A. carbon dioxide in the blood ค่าคาร์บอนไดออกไซด์ในเลือด**
18. What of the following muscles has the action of elevating and retracting the scapula? กล้ามเนื้อข้อใดทำหน้าที่ยกและหดกระดูกสะบัก
- B. Rhomboid major**
19. What muscle attaches to the greater trochanter of the femur? กล้ามเนื้อใดเชื่อมปุ่มกระดูกด้านนอกของต้นขา
- A. Piriformis**
20. A client recently tested positive for HIV, what should the practitioner do? ลูกค้ำตรวจพบเชื้อ HIV หมอนวดควรทำอย่างไร
- B. Refer the client to an infectious disease specialist แนะนำไปหาผู้เชี่ยวชาญด้านโรค**
21. The spine of scapula extends into which bony landmark? สันหลังของสะบักขยายไปที่หลักเขตใดของปุ่มกระดูก
- C. acromion process ปุ่มกระดูกหัวไหล่**
22. In the glenohumeral joint. In what position is the arm when the highlighted muscle in the image is lengthen? ในข้อต่อไหล่ ท่าใดที่กล้ามเนื้อแขนในรูปยืดตัว

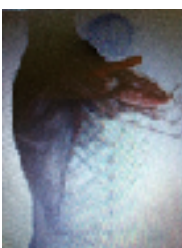

#### B. Flexion พับแขน

23. The spreading of a disease from one person to another is known as การแพร่เชื้อจกคนหนึ่งไปยังอีกคนเรียกว่า

**C. Contagious ติดต่อก**

24. Where is the source for energy of muscle contract breakdown from? แหล่งพลังงานที่ใช้ในการหดของกล้ามเนื้ออยู่ที่ใด

**C. adenosine triphosphate อะดีโนซีนไตรฟอสเฟต**

25. What effect does washing with soap water have on the hands? ผลของการล้างมือด้วยสบู่เหลวที่มีมือคืออะไร

**B. Sanitizing สุขอนามัย**

26. What hormone activity and contributes to the sense of pleasure experienced during massage? ฮอรโมนอะไรที่เกี่ยวข้องกับความรู้สึกยินดีในระหว่างการนวด

**D. dopamine โดพามีน**

27. Which of the following is considered the main advantage of an S corporation ข้อใดหมายถึงประโยชน์ของบริษัทในแบบ S คอร์ปอเรชั่น

**C. Protection of personal assets from creditors ปกป้องทรัพย์สินส่วนตัวจากเจ้าหนี้**

28. Prompt beginning and ending times for session maintains ช่วงเวลาเริ่มต้นและจบของการนวดคือ

**A. boundaries ขอบเขต**

29. The duodenum is located within the ดูโอเดนนุ่มอยู่ที่ไหน

**A. first ten inches of the small intestine 10 นิ้วส่วนแรกของลำไส้เล็ก**

30. John U and William S found out what kind of massage therapy? จอห์น ยู และ วิลเลียม เอส เกี่ยวข้องกับการนวดอะไร

**D. Cranial Therapy เกี่ยวกับกระโหลก**

31. During the intake, a new client indicates that she has pain in her left shoulder when she brushes her hair and she has trouble holding a gallon of milk. The best course of action for the practitioner to take is to perform ระหว่างการพบลูกค้าใหม่ ลูกค้าปวดไหล่ซ้ายเวลาหวีผม และมีปัญหาเวลาหิ้วแกลลอนนม หมอนวดควรทำอย่างไร

**A. assisted range of motion to assess the shoulder ขยับไปมาเพื่อประเมินไหล่**

32. Polarity therapy is a technique that primary balances which of the following? การบำบัดโดยกระแสไฟฟ้าเป็นเทคนิคช่วยความสมดุลด้านใด

**B. Positive and negative energies พลังงานบวกและลบ**

33. On which of the following bones is the trochlea found? กระดูกใดมีส่วน โทรเคลีย (ตรงกลางของกระดูกต้นแขน)

**D. Humerus กระดูกต้นแขน**

34. Massage therapy is most effective for which of the following types of headaches? การนวดมีผลต่อการปวดหัวแบบใด

**a. Tension ตึง**

35. Who is the father of manual lymphatic drainage? ใครคือบิดาแห่ง  
การนวดระบายน้ำเหลือง  
**A. Emil Vodder**
36. Which of the following muscles flexes the trunk during concentric contraction? กล้ามเนื้อใดพักระหว่างการหดตัวของลำตัว  
**C. Psoas major**
37. The pes anserinus (goosefoot) is formed by the tendons of which three muscles? เท้าห่านเป็นรูปแบบเอ็นของกล้ามเนื้อ 3 อย่างใด  
**C. Sartorius, gracilis and semitendinosus**
38. What is the main function of the hypothalamus? หน้าที่หลักของสมองไฮโปธาลามัสคือ  
**A. homeostasis รักษาความสมดุลของร่างกาย**
39. A client reminds a practitioner of his ex-girlfriend. He finds himself getting annoyed when the client asks questions during the session. This is a sign of which of the following? ลูกค้าพูดเรื่องอดีตแฟน หมอนวดรู้สึกน่ารำคาญเมื่อลูกค้าถามคำถามระหว่างการนวด แบบนี้เป็นตัวอย่างของข้อใด  
**B. Countertransference มีความรู้สึกต่อลูกค้า**
40. Which is the antagonist muscle for depression of the scapula? กล้ามเนื้อใดทำงานตรงข้ามกับการกดของสะบัก  
**A. Trapezius**
41. Which of the following is outside a practitioner's scope of practice? ข้อใดนอกเหนือจากการนวด  
**B. Suggesting nutritional products แนะนำเรื่องสินค้าเพื่อสุขภาพ**
42. What is the pointed muscle? กล้ามเนื้อพอยท์คือ  
**A. vastus lateralis กล้ามเนื้อหน้าขา**
43. A client indicates she is HIV positive and asymptomatic. The best course of action for the practitioner to take is to ลูกคามีเชื้อ HIV และไม่แสดงอาการ ควรทำอย่างไร  
**A. wear gloves สวมถุงมือ**
44. According to Center for Disease Control and Prevention standards, a practitioner should wash their hands with soap and clean them under running water for no less than ตามหลักกรมควบคุมโรค หมอนวดควรล้างมือเป็นเวลา  
**B. 15 seconds 15 วินาที**
45. A client who reminds the practitioner of her deceased brother and always compliments the practitioner, complains of a new pain in his knee. The practitioner feels hurt and rejected. This is an example of ลูกค้าเล่าเรื่องสูญเสียน้องชาย และชื่นชมหมอนวด บ่นปวดเข่า หมอนวดรู้สึกเจ็บปวด และต่อต้าน แบบนี้เป็นตัวอย่างของ  
**D. Countertransference มีความรู้สึกต่อลูกค้า**
46. One way a practitioner can defend herself against liability claims is to วิธีเดียวที่จะปกป้องลูกค้าฟ้องเอาเงินประกันคือ  
**B. have clients sign a consent form ให้ลูกค้าเซ็นใบยินยอม**
47. A client complains of acute low back pain. To decrease pain and sensitivity immediately, the best course of action for the practitioner to take is to ลูกคَاب่นปวดหลังเฉียบพลัน เพื่อลดอาการปวดอย่างรวดเร็ว ควรทำอย่างไร  
**B. apply moist heat ประคบร้อนชื้นๆ**
48. What type of tissue is most common fiber in the fascia? เนื้อเยื่อใดที่เป็นเยื่อปกตินในผัง

ผิด

**A. collagen**

49. What is the property of informed consent อะไรคือคุณสมบัติของ ใบยินยอม  
**B. it can be withdraw and modified any time** สามารถตัดออกและแก้ไขได้ตลอดเวลา
50. SOAP notes does a practitioner record a postural analysis? ส่วนใดของ โชนิปโน้ตที่หมอนวดบันทึกการวิเคราะห์ท่าทาง  
**B. Objective** การสังเกตเห็น
51. Which of the following is a cranial nerve? ข้อใดคือเส้นประสาทสมอง  
**A. Vagus**
52. The patient has sciatic nerve pain, how would you perform the treatment? คนไข้มีอาการปวดเส้นประสาทไขยาดิก ควรนวดอย่างไร  
**B. lateral rotation and stretch muscle W** หมุนขาออกด้านนอกและดัดกล้ามเนื้อตรงอักษร W
53. A client has shoulder pain and extends to the forearm, forearm also tingling and tightness, you know this affect bronchial plexus and clavicle artery, what is the symptom? ลูกค้ำปวดไหล่ลามไปถึงปลายแขน และรู้สึกเสียวและตึง หมอนวดรู้ว่านี่คือสาเหตุจากเส้นประสาทหัวไหล่และเส้นเลือดตรงไหปลาร้า แบบนี้คือโรคอะไร  
**A. thoracic outlet syndrome** โรคการกดทับเส้นประสาททรวงอก
54. A client has thyroidectomy five years ago. She request for a massage, which action is restriction? ลูกค้ำผ่าตัดต่อมไทรอยด์เมื่อ 5 ปีที่แล้ว ลูกค้ำขออนวด ข้อใดห้ามทำ  
**A. cervical extension** การยืดคอ
55. Which muscle has the longest tendon in the body? กล้ามเนื้อใดมีเอ็นยาวที่สุดในร่างกาย  
**A. Plantaris** หลังหัวเข่า
56. The practitioner is attracted by a client and has daydream with him. What is the best course of action should the practitioner take? หมอนวดชอบลูกค้ำจนเก็บไปฝันถึง หมอนวดควรทำอย่างไร  
**C. seek mentoring from professional colleague to tell her feeling** คุยกับเพื่อนร่วมงานที่เป็นมืออาชีพเล่าความรู้สึกให้ฟัง
57. What is the main function of Visceral Manipulation Therapy? หน้าที่หลักของการบำบัดแบบ VM คือ  
**A. Restoration the motion and function of internal organ** ปรับสมดุลโครงสร้างการทำงานของอวัยวะภายใน
58. Fibroblast activity increases during what physiological activity? ขั้นตอนการสร้างเส้นใยเกิดขึ้นในขั้นตอนใด  
**D. Scarring** แผลเป็น
59. What document would list who is responsible for providing the supplies at the place of business? เอกสารใดที่ระบุผู้รับผิดชอบด้านการจัดหาอุปกรณ์ต่างๆ ของบริษัท  
**A. Vendor Contract** สัญญาผู้ขาย
60. A practitioner encounter sexual fantasy, what is this condition หมอนวดประสบกับการจินตนาการทางเพศ แบบนี้คือ  
**B. abuse** ล่วงละเมิด

61. What is the recommended protocol to treat a muscle after performing ischemic compression on a trigger point? ขั้นตอนอะไรที่ต้องทำหลังจากการกดจุดหยุดการไหลเวียนของทริกเกอร์พอยท์

**C. Stretch ดัดยืด**

62. A practitioner went to a School Career Seminar and demonstrate the massage profession, the instructor ask the practitioner do should massage on a student athlete. What is the condition for practitioner? หมอนวดไปร่วมงานสัมมนาอาชีพที่โรงเรียนจัด และแสดงการนวด ครูถามหมอนวดให้นักเรียนที่เป็นนักกีฬา ข้อนี้จัดอยู่ในเงื่อนไขใด

**A. ethical dilemma จรรยาบรรณแบบมัตมือชก**

63. What term refers to relieving the intensity of the client's symptoms without curing the condition? คำใดหมายถึงการลดอาการป่วยของลูกค้าโดยไม่ต้องรักษา

**C. Palliative ทูเลา**

64. Which of the following endocrine glands products calcitonin? ข้อใดที่ต่อมเอ็นโดคริน (ต่อมไร้ท่อ) ผลิตแคลซิโทนิน (ฮอร์โมนควบคุมระดับแคลเซียม)

**C. Thyroid**

65. A practitioner uses a social media site for marketing to her clients. She also uses this site for soliciting donations to her favorite charity. This is an example of หมอนวดใช้โซเชียลมีเดียทำการตลาดตัวเอง แล้วยังใช้สื่อเดียวกันรับบริจาคเพื่อการกุศล ตัวอย่างนี้คือ

**D. Reciprocity ความสัมพันธ์ซึ่งกันและกัน**

66. Which cranial bone articulates with the seven other cranial bones? กระดูกกะโหลกใดเป็นส่วนกลุ่มกระดูกกะโหลก 7 ชิ้น

**C. Sphenoid**

67. The most effective tool a practitioner can use to set boundaries and prevent problems with client is เครื่องมือที่ได้ผลที่สุดสำหรับหมอนวดในการใช้ป้องกันปัญหาด้านขอบเขตการนวดสำหรับลูกค้าคือ

**A. a professional code of ethics จรรยาบรรณ**

68. Which of the following is not central nerve system and control muscle ข้อใดไม่ใช่ระบบประสาทส่วนกลาง และควบคุมกล้ามเนื้อ

**A. peripheral nerve system ระบบประสาทนอกส่วนกลาง**

69. Dr. Johann Mezger is known for facilitating the acceptance and inclusion of massage ดร. โจฮันน์ เมสเกอร์ เป็นที่รู้จักสำหรับการยอมรับด้านนวด

**B. by the scientific community โดยวิทยาศาสตร์สื่อสาร**

70. A flat-back posture will result in which of the following positions? ทำหลังตรงส่งผลด้านท่าทางข้อใด

**C. Reduced lordotic curve with anterior head tilt ลดความโค้งของเอวโดยการเอียงคอไปด้านหน้า**

71. Massage for rheumatoid arthritis under which type of contraindication? การนวดผู้ป่วยโรคข้ออักเสบรูมาตอยด์ อยู่ภายใต้ข้อห้ามแบบใด

**C. Conditional อาการของโรค**

72. A practitioner has been working with a client for two months. He notices that whenever the client is asked for feedback on the massage technique, the client defers to the practitioner and says, "Whatever you think". The client may be exhibiting which of the following types of behavior? หมอนวดนวดให้ลูกค้าเป็นเวลา 2 เดือน พบว่า เมื่อไหร่ก็ตามที่ลูกค้าถามเกี่ยวกับความเห็นด้านนวด ลูกค้าจะเห็นด้วยและพูดว่าอะไรก็ได้ที่หมอนวดคิด แบบนี้เป็นพฤติกรรมแบบใดของลูกค้า

**A. Transference** ลูกค้ามีความรู้สึกต่อหมอนวด

73. Which of the following terms defines spreading out the tax deduction of an asset over time? ข้อใดคือคำที่มีความหมายว่าหักภาษีโดยลดมูลค่าทรัพย์สินตามเวลา

**B. Depreciation** เลื่อมราคา

74. A client presents that she is now taking a diuretic for hypertension. The most appropriate question for the practitioner to ask first is ลูกค้าใช้ยาขับปัสสาวะเพื่อรักษาโรคความดันโลหิตสูง ข้อที่ดีที่สุดที่หมอนวดควรถามคือ

**A. "Is your condition being controlled?"** อาการถูกควบคุมแล้วใช่ไหม

75. The practitioner has a responsibility to put the interests of a client before his own. The main reason is because the practitioner หมอนวดต้องรับผิดชอบต่อผลประโยชน์ของลูกค้าก่อนตนเอง เหตุผลนี้เนื่องจากหมอนวด

**C. has a fiduciary relationship with the client** ได้รับมอบอำนาจจากลูกค้าแบบได้ผลประโยชน์ (คำตอบแทน)

76. In the glenohumeral joint, in what position is the arm when the highlighted muscle in the image is shortened? ในข้อต่อไหล่ ท่าทางใดในแขนที่กล้ามเนื้อในรูปหดตัว

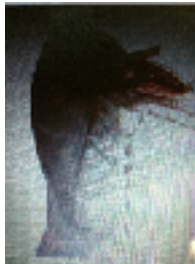
**A. Extension** ทางแขนออก

77. A practitioner received a certificate of attendance for a three-hour continuing education seminar that covered an overview of working with cancer patients. She now advertises that she is certified in oncology massage. This is an example of a/an หมอนวดได้รับใบประกาศการสัมมนา 3 ชั่วโมงด้านการทำงานกับผู้ป่วยโรคมะเร็ง หมอนวดโฆษณาตนเองว่าผ่านการรับรองด้านการรักษามะเร็ง แบบนี้เป็นตัวอย่างของ

**B. ethics violation** การฝ่าฝืนด้านจรรยาบรรณ

78. A client feels dizziness, weak, and dim vision from prone to stand position. What cause the condition? ลูกค้ารู้สึกเวียนหัว และตามัวจากเวลานอนคว่ำแล้วลุกขึ้นยืน อะไรที่เป็นสาเหตุนี้

**A. orthostatic hypotension** ความดันตกจากการเปลี่ยนท่าร่างกาย

79. What is the posterior bone of skull? ข้อใดคือกระดูกด้านหลังของกะโหลก

**D. occipital** ท้ายทอย

80. Which of the following shower provided by multi-sources when client lying on the table? ข้อใดคือการอาบน้ำโดยการให้ลูกค้านอนบนเตียง

**C. Vichy Shower** การบำบัดด้วยแรงดันน้ำ

81. Massage was incorporated to Western medicine by the การนวดที่เผยแพร่ในการแพทย์ตะวันตกมาจาก

**A. Greeks** กรีก

82. Agree to exchange bodywork for cooking classes. When filling income taxes? ตกลงที่จะใช้การนวดแลกกับการเรียนทำอาหาร คำนวณภาษีเงินได้เมื่อ

**C. Reporting the value of the cooking classes as income** รายงานมูลค่าของ  
ค่าเรียนทำอาหารเป็นรายได้

83. A client hurt right fibula six weeks ago. She is feeling a deep ache in her calf and has requested massage and pain. Which of the following would be the best course of action for the practitioner to take for this session? ลูกค้ายเจ็บกระดูกหน้าแข้งด้านข้างเมื่อ 6 เดือนที่แล้ว รู้สึกปวดลึกที่น่อง และขอให้นวดให้ ข้อใดที่หมอนวดควรทำ

**B. health care provider** ประกันสุขภาพ

84. Which type of sweat gland produces an oily lipid secretion? ต่อมเหงื่อใดที่ผลิตสารคัดหลั่งที่เป็นน้ำมัน

**A. apocrine**

85. A client presents herniated lumbar and request massage, what is the best course of action should the practitioner do? ลูกค้ายมีอาการกระดูกเอวเคลื่อนต้องการนวด หมอนวดควรทำอย่างไร

**A. provide massage and relieve pain surrounding** นวดบรรเทาอาการปวด  
บริเวณรอบๆ

86. The brachial plexus exits the cervical spine and immediately proceeds between what two muscles? เส้นประสาทหัวไหล่ออกจากกระดูกคอและผ่านไประหว่างกล้ามเนื้อ 2 อย่างคือ

**D. Anterior and middle scalene** กล้ามเนื้อสเกลีนด้านหน้าและตรงกลาง

87. Which of the following is the initial effect of heat treatments upon a client's heart rate? ข้อใดคือผลจากการใช้ความร้อนบำบัดที่มีต่อการเต้นของหัวใจ

**B. Increase** เพิ่มขึ้น

88. Kniepp, Kellogg and Priessnitz are names associated with ชื่อสามคนนี้เกี่ยวข้องกับข้อใด

**A. hydrotherapy** วารีบำบัด

89. Which of the following condition has the effect of life threatening? อาการข้อใดมีผลต่อชีวิต(อาจตายได้)

**A. compartment syndrome** ภาวะความดันในกล้ามเนื้อผิดปกติ

90. Which of the following muscle is attach to anterior inferior iliac spine กล้ามเนื้อใดเชื่อมไปที่กระดูกอุ้งเชิงกรานด้านหน้า

**A. rectus femoris** กล้ามเนื้อหน้าขา

91. A client thought the practitioner as an authorized... and give him trust like previous coach and teacher. What is the condition? ลูกค้ายคิดว่าหมอนวดเป็นเหมือนครู เรียกว่าอาการอะไร

**A. transference** ลูกค้ายรู้สึกกับหมอนวด

92. What is performing กำลังทำท่าอะไรในรูป

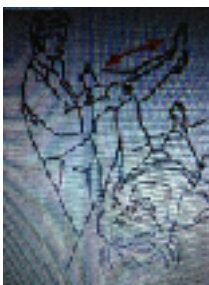

**D. passive abduction** กางขา



93. A client walks in to the office complaining of pain in the lumber area. The practitioner decides to perform a postural assessment. The corresponding image reflects the client. Which muscle is the most indicated for treatment? ลูกค้ำเดินเข้ามาในออฟฟิศ บ่นปวดเอว หมอนวดตัดสินใจประเมินท่าทาง ในรูปแสดงท่าทางลูกค้ำ กล้ามเนื้อใดที่ควรถูกนวด



**D. Psoas**

94. When a practitioner gives a gift to a client, the maximum amount the practitioner can declare as a tax deduction per year, per client is หมอนวดให้ของขวัญลูกค้ำ มูลค่าสูงสุดที่สามารถหักภาษีได้ต่อคนต่อปีคือ

**C. \$25**

95. Which of the following assessment is best used to determine muscle tension? ข้อใดเป็นการประเมินอาการตึงของกล้ามเนื้อได้ดีที่สุด

**D. Palpation สัมผัส**

96. Pelvic joint

**A. Synovial/Diarthrotic/Sacroiliac joint**

97. Which of the following glands produces progesterone? ต่อมข้อใดผลิตฮอร์โมนโปรเจสเตอโรน

**D. Ovary รังไข่**

98. Which muscle flexes the elbow? กล้ามเนื้อใดพับศอก

**B. Brachialis**

99. Autoimmune diseases are identified by a/an โรคภูมิคุ้มกันทำลายตนเองคือ

**A. hyperactive immune system ระบบภูมิคุ้มกันทำงานผิดปกติมากเกินไป**

100. The concept that certain techniques create an analgesic effect is known as แนวความคิดที่ในการผลิตยาระงับปวดรู้จักในคำว่า

**B. gate-control theory ทฤษฎีการควบคุมการจุดเริ่มต้น**