

1. Practitioners performing Swedish massage should use movement and the weight of their bodies to การนวดสวีดิชควรใช้การเคลื่อนไหวและน้ำหนักตัวไปในทาง
 - c. minimize possible repetitive stress injuries to their hands and lower back** น้อยที่สุดเพื่อลดการบาดเจ็บของมือและเอว
2. A frail-looking, hyperkyphotic, 65 year old woman has back pain. She says she recently sat down "funny" and had a sudden sharp pain in her back. Her history reveals four fractures in the last three years. What is the best course of action for the practitioner to take? ลูกค้า 65 ปีดูไม่แข็งแรง หลังโกงมีอาการปวดหลัง เวลานั่งเจ็บแป้นที่หลัง มีประวัติกระดูกร้าว 4 ครั้งใน 3 ปีที่ผ่านมา ควรทำอะไร
 - b. direct the client to her physician** แนะนำให้ไปหานักกายภาพ
3. A client is at risk for thrombosis. Deep and vigorous massage should be avoided in which of the following areas? ลูกค้ามีอาการเสี่ยงเป็นลิ่มเลือดอุดตัน ควรหลีกเลี่ยงการนวดหนักบริเวณใด
 - b. lower limb** ช่วงเอวลงไป
4. The grandmother of a practitioner loves to receive massage. While massaging his grandmother, she makes frequent critical comments which make the grandson feel inadequate. His best option is to ขยายขอบเขต ตอนนวดติดคนนวดซึ่งเป็นหลานชาย ควรทำอะไร
 - b. dismiss his feelings and continue the massage** ไม่ต้องสนใจ นวดต่อให้จบ
5. A practitioner with two years of experience report having shoulder pain and feeling unusual muscle fatigue after seeing three client's in a day. Which of the following is the most likely cause of the problem? หมอนวดทำงานมา 2 ปี มีอาการปวดแล้วล้ากล้ามเนื้อหลังจากนวดลูกค้า 3 คนในแต่วัน อะไรเป็นสาเหตุ
 - c. Improper massage table height** ปรับความสูงเตียงไม่เหมาะสม
6. Retrocalcaneal bursitis presents as ริโรทรคาลเคเนล เบอไซทิส คือ
 - b. pain near the heel** ปวดบริเวณส้นเท้า
7. A second degree burn is best described as แผลไหม้ระดับ 2 คือ
 - b. Epidermal and dermal damage; regeneration possible** ชั้นหนังกำพร้า และหนังแท้ ถูกทำลาย มีโอกาสฟื้นฟูสภาพได้
8. Which of the following is a characteristic of fibromyalgia syndrome? ข้อใดอธิบายลักษณะของ โรคปวดกล้ามเนื้อ
 - c. tender points are often present** ปวดเหมือนมีดทิ่มเป็นจุดๆ เป็นๆ หายๆ
9. A client has just received his first massage. The client says to the practitioner, "I feel so much able to focus and less anxious about my upcoming wedding." This is an example of ลูกค้ามา นวดครั้งแรก บอกหมอนวดรู้สึกอาการเครียดกับงานแต่งงานที่ใกล้เข้ามาลดลง เป็นตัวอย่างของ
 - c. Psychological effect** ผลข้างเคียงด้านจิตวิทยา
10. A client with severe lordosis, which body region should the practitioner focus on when treating the associated muscles? ลูกค้ามีอาการกระดูกสันหลังส่วนเอว โค้งอย่างรุนแรง ควรนวดตรงไหน
 - a. Anterior and posterior pelvic** หน้าและหลังช่วงกระดูกเชิงกราน
11. A practitioner advertised he is the Shiatsu master, but only has some experience and Shiatsu training, what is this condition? หมอนวดโฆษณาว่าเป็นหมอนวดเทวดาด้านนวดชีอู แต่แค่มีประสบการณ์เรียนนวดนิดเดียว แบบนี้เรียกว่า
 - b. fraud** หลอกหลวง
12. Which of the following relationship exists in every therapeutic session? ความสัมพันธ์ที่เกิด ระหว่างการนวดเรียกว่า
 - b. Power differential** พลังงานซึ่งแตกต่างกัน
13. A new client arrives for a massage. As the session begins, the practitioner says, "This cold weather always gives me a headache." Is this appropriate? ลูกค้ามานวด พอเริ่มนวดหมอนวดบ่นว่าอากาศหนาวแบบนี้ทำให้ปวดหัว เหมาะสมหรือไม่
 - d. No, this impact the client-centered focus of session** ไม่ เพราะกระทบกับจุดสนใจของลูกค้า

14. Pain caused by kidney stones can be mistaken for spasms of the **อาการปวดจากนิ่วในไตส่งผลให้ปวดบริเวณใด**
c. quadratus lumborum เอว (Lower back)
15. Which of the following belongs under subjective part of SOAP chart? **ข้อใดหมายถึง S (subjective) ในโซปะโน้ต**
d. client's complain อาการลูกค้า
16. In what section of a client's chart would the practitioner record information regarding long term goals? **ส่วนไหนของโซปะโน้ตที่ต้องบันทึกข้อมูลในระยะยาว**
d. plan การวางแผน
17. The Plan section of SOAP notes includes **การวางแผนในโซปะโน้ตประกอบด้วย**
b. treatment goals เป้าหมายการรักษา
18. A client excelled at working with cyclists prior to their racing competition. A cyclist scheduled a series of appointments to help him prepare for his first race. During one of the session, the practitioner was assisting in a stretch of his medial thigh muscle. His face presented anxiety and his body tensed though he said everything was fine. The practitioner's next step should be to **ลูกค้าเป็นนักกีฬาปั่นจักรยานนัดให้หมอนวดนวดเพื่อเตรียมตัวสำหรับการแข่ง พอมาวันนี้ครั้งแรกหมอนวดตัดต้นขาให้ ลูกค้ามีสีหน้ากังวล ควรทำอย่างไร**
d. explain that stretching should not be painful and modify the approach อธิบายลูกค้าว่าไม่เจ็บและไม่ทำให้มีปัญหา
19. A client reports swollen in axilla and headache, without appetite and night sweat, what is the best course of action practitioner to take? **ลูกค้ารักแร้บวมและปวดหัว หิวน้ำเหงื่อออกตอนดึก ควรทำอย่างไร**
b. Ask release form from physician ขอใบอนุญาตจากนักกายภาพ
20. Any lubricant that directly contact with practitioner and client should be **น้ำมันนวดเหลือที่สัมผัสกับลูกค้าแล้วควรทำอย่างไร**
a. discard ทิ้ง
21. Which of the following terms identifies the period during which disease symptoms partially or completely disappear? **ข้อใดหมายถึงช่วงที่อาการของโรคลดลงหรือหายไป**
c. remission บรรเทา
22. A client states that he suffers from migraines and has decided to try massage therapy. After several session, the client reports that his migraine have become more frequent and more painful. Which of the following is the best course of action for the practitioner to take? **ลูกค้าปวดหัวไมเกรน ตัดสินใจลองใช้การนวดรักษา พอมาวันนี้มีอาการปวดบ่อยขึ้นรุนแรงขึ้น ควรทำอย่างไร**
b. refer to a physician แนะนำไปหาหมอ
23. Which medication can eliminate microorganism? **ยาแบบไหนใช้กำจัดเชื้อจุลินทรีย์**
a. Antibiotic แอนตี้ไบโอติก
24. A client experience pain on palpation, active resisted ROM and passive stretch. What structure is most likely injured? **ลูกค้าเจ็บเวลาจับ ต่อด้านเวลาตัด มีปัญหาตรงไหน**
a. tendon เอ็น
25. What is the obvious sign for client spontaneous emotional release **อะไรคือสัญญาณบ่งชี้เมื่ออารมณ์ผ่อนคลาย**
b. Changing in breathing pattern การเปลี่ยนแปลงการหายใจ
26. While working with a client, a practitioner notice a raised, reddened area on the client's back. It is approximately 5 cm in diameter with irregular borders. The first step for a practitioner to take is **ลูกค้ามีผื่นแดงขนาดประมาณ 5 ซม สิ่งแรกที่ควรทำคือ**
d. Ask if the client is aware of the area ถามลูกค้าว่ารู้หรือเปล่า
27. What structure in the image is located in the midsagittal plane? **ในภาพส่วนที่อยู่ตรงเส้นแบ่งซ้ายขวา คือ**

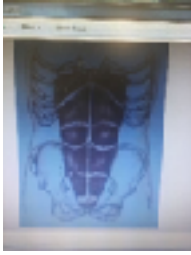

a. linea alba

28. Working on client's quadratus lumborum, practitioner found that client pulling away from the stroke, it is นวดเอว ให้ลูกค้า พบว่าลูกค้าดึงตัวหนีจากทิศทางมือ แบบนี้เรียกว่า

a. **Nonverbal communication** การสื่อสารแบบไม่ใช้คำพูด

29. What is the motion of the highlighted muscle in the image? การเคลื่อนไหวในภาพคือ

a. **Knee Flexion, hip extension** งอเข่า ยืดฮิป

30. A practitioner is performing massage and comes across an area that feels cool to the touch compared to the other parts of the body. What may this indicate? นวดลูกค้าไปที่บริเวณที่รู้สึกเย็นกว่าที่อื่น อาจจะเป็นอะไร

b. **decreased circulation** ระบบไหลเวียนเลือดลดลง

31. A client's body may develop a compensatory pattern due to ร่างกายของลูกค้าอาจจะสร้างรูปแบบชดเชยจากการ

d. **repetitive motions** เคลื่อนไหวซ้ำๆ

32. What is the local contraindication of massage? อะไรคือข้อต้องห้ามในการนวดที่เกี่ยวกับตำแหน่งการนวด

d. **Plantar warts** หูดที่ฝ่าเท้า

33. What type of fracture breaks the skin? อะไรคือชนิดของผิวแตกร้าว

c. **Compound** ผสม

34. Client has child abuse before, when you do the treatment what you should pay attention? ลูกค้าเคยล่วงละเมิดเด็กมาก่อน ควรทำอย่างไร

a. **listens to client and open communication** รับฟังลูกค้า เปิดรับการสนทนา

35. A hyper, irritable spot of dysfunction tissue characterized by local tenderness and refer sensation is การออกแรงเป็นจุดเพื่อปิดการทำงานของเนื้อเยื่อแล้วส่งผลต่อความรู้สึกเป็นบริเวณเรียกว่า

c. **A trigger point**

36. A regular client repeatedly requested for discount service after pricing policy has been explained. What is the best method of practitioner to take? ลูกค้าขอลดราคาบ่อยครั้ง หลังจากอธิบายนโยบายราคาแล้ว ควรทำอย่างไร

d. **Restate pricing policy** อธิบายซ้ำอีก

37. Six months after his divorce, a client continues to cry and verbally express anger during his sessions. The best course of action for the practitioner is to หลังจากหย่า 6 เดือน ลูกค้ายังร้องไห้และบ่น ควรทำอย่างไร

a. **recommend counseling** ให้คำปรึกษา

38. The application of measure to promote disease-free environment is โปรแกรมการรณรงค์ด้าน
การปลอดเชื้อโรคในสิ่งแวดล้อมเรียกว่า
b. sanitation สุขอนามัย
39. A practitioner was having pain from carpal tunnel syndrome. She experienced relief using a
specific herbal combination as poultice and wrap. Her first client of the day has a new job
doing data entry and has pain in her right wrist. The best way for the practitioner to share her
information with her client is to หมอนวดปวดข้อมือ ใช้การรักษาโดยใช้สมุนไพรพอกและห่อไว้แล้ว
อาการดีขึ้น มีลูกค้ามาหาอาการแบบเดียวกันวิธีการที่ดีที่สุดที่จะแบ่งปันข้อมูลให้กับลูกค้าคือ
**c. speak form her personal experience relating her results เล่าประสบการณ์ตรงที่เกิดขึ้น
กับตัวเองให้ลูกค้าฟัง**
40. Which of the following technique is used to treat plantar fasciitis? เทคนิคใดช่วยบรรเทาอาการ
ฝ่าเท้าอักเสบ
b. Transverse friction นวดฟริกชันแนวขวางเท้า
41. The technique is gentle of method developed by Randolph Stone that is concerned on
concept of energy เทคนิคที่ถูกคิดค้นจาก แรนต์ออฟ สโตน เกี่ยวกับพลังงานคือ
d. Polarity therapy พลังกระแสไฟฟ้า
42. Which organ has function of protection, excretion and controls body temperature อวัยวะใดทำ
หน้าที่ปกป้องสิ่งสกปรก และควบคุมอุณหภูมิในร่างกาย
c. Integumentary ผิวหนัง
43. When massage for an elderly people, it is important to remember การนวดผู้สูงอายุ สิ่งที่ต้องจำคือ
c. age caused skin to thin อายุมาก ผิวจะบาง
44. A client who never received massage reported that she has feeling achy pain for last four
months in arm, leg and low back. She feels stiff and tired when she wake up and stays tired
throughout the whole day. At the recommendation of a friend, she schedule a deep tissue
massage, what is the best course of action the practitioner should take ลูกค้าไม่เคยนวดเลย มี
อาการปวดมา 4 เดือนที่แขน ขา และเอว รู้สึกตึงและเมื่อยตอนตื่นนอนและตลอดทั้งวัน เพื่อนแนะนำให้มา
นวดตีปทึชชู เราควรทำอย่างไร
a. require further information about the condition ขอข้อมูลเพิ่มเติมเกี่ยวกับอาการ
45. The three properties of muscle คุณสมบัติสามประการของกล้ามเนื้อคือ
d. Excitability, contractibility, flexibility ตื่นตัว หดตัว ยืดตัว
46. Which of the following muscle is included in rotator cuff? กล้ามเนื้อใดอยู่ในส่วนข้อต่อหัวไหล่
d. Teres Minor เหนือรักแร้ด้านหลัง
47. Bodywork technique and area included or avoided, as well as goal the practitioner provided
in เทคนิคการนวดเกี่ยวกับบริเวณที่ต้องนวดกับบริเวณที่หลีกเลี่ยงอยู่ในส่วน
c. treatment plan แผนการรักษา
48. In a massage session, who has the ultimate responsibility to ensure that the client benefits
from therapeutic encounter? ในการนวด ใครมีหน้าที่รับผิดชอบว่าลูกค้าจะได้รับประโยชน์จากการนวด
a. The practitioner หมอนวด
49. Which of the following pathologies is degeneration nerve disease that client lose control of
muscle? โรคใดเกิดจากเส้นประสาทเสื่อมทำให้ผู้ป่วยสูญเสียการควบคุมกล้ามเนื้อ
b. Multiple sclerosis โรคปลอกประสาทอักเสบ
50. The bones of the wrist consist of กระดูกข้อมือประกอบด้วย
a. eight carpals กระดูก 8 ข้อ
51. What is the purpose of skin rolling? จุดประสงค์ของการถูผิวหนังคือ
c. reduce adhesion between fascia sheath ลดการยึดติดระหว่างแผ่นผังผืด
52. Effleurage is the application of movement that primary เอฟเฟลอราช คือวิธีการเคลื่อนไหวแบบ
c. follow the contours of the body ตามรูปร่างของร่างกาย
53. Carpal tunnel syndrome will affect movement of โรคโพรงข้อมืออักเสบส่งผลต่อการเคลื่อนไหวแบบ

a. flexion and extension ทด และขยาย

54. Which of the following is the best defense against transference and countertransference? ข้อใดคือวิธีการป้องกัน การมีความรู้สึกต่อผู้ป่วยได้ดีที่สุด

a. maintaining professional boundaries รักษาขอบเขตความเป็นมืออาชีพไว้

55. The motion of humerus when supraspinatus and middle deltoid กระดูกต้นแขนขยับเมื่อกกล้ามเนื้อบนหัวไหล่และกล้ามเนื้อต้นแขน

a. Abduction กางออก

56. The most important reason for documenting each client session is to เหตุผลสำคัญที่ต้องเก็บบันทึกการนัดของลูกค้าแต่ละคนคือ

a. ensure safe and effective เพื่อให้มั่นใจต่อความปลอดภัยและมีประสิทธิภาพ

57. The client is taking diuretic medication for hypertension, what should the practitioner be considered? ลูกค้ากินยาขับปัสสาวะเพื่อรักษาโรคความดันโลหิตสูง หมอนวดควรพิจารณาเรื่องใด

c. The client may have an increased need to urinate ลูกค้าอาจจะปัสสาวะบ่อย

58. A client presents with mild swelling eight weeks after surgery. Which of the following approaches would most effectively reduce the swelling? ลูกค้าตัวบวมนี้มาๆ หลังจากผ่าตัดมาแปดสัปดาห์ ข้อใดช่วยลดอาการบวม

c. manual lymphatic drainage การนวดระบายน้ำเหลือง

59. A client complains pain in left wrist, headache that occur frequently and feeling fatigue, what part of SOAP include this information? ลูกค้าบ่นปวดข้อมือซ้าย ปวดหัวบ่อยและรุนแรง แบบนี้จัดอยู่ในส่วนไหนของ SOAP

c. subjective อาการ

60. The proximal anteromedial tibia is the location of the ด้านใน ตรงด้านหน้าใกล้ๆ กับตรงกลางหน้าแข้งเป็นตำแหน่งของ

c. pes anserinus เป็นเอ็นที่ต้นหน้าแข้งใต้หัวเข่าด้านใน

61. A practitioner receives a W2 form to file her taxes. The practitioner is a/an หมอนวดได้รับใบ w2 สำหรับเสียภาษี หมอนวดเป็น

c. employee พนักงานของร้าน

62. The two primary purposes of draping are to maintain client boundaries and เหตุผลหลักสองอย่างนอกจากจะปกปิดร่างกายแล้ว อีกอย่างคือ

d. warmth ความอบอุ่น

63. What is the safety precaution of a practitioner have an out call? ข้อควรระวังเพื่อความปลอดภัยเวลาไปนัดตามบ้านคือ

c. Require referral from colleague for out call ขอการอ้างอิงจากเพื่อนร่วมงานเวลาไปนัดข้างนอก

64. Practitioner observed that a transdermal patch on the client's lower back. The client tells practitioner to remove the patch, what is the best course of action for practitioner to take? หมอนวดเจอแผ่นยาติดอยู่ที่เอวลูกค้า ลูกค้าบอกให้เอาออก ควรทำอย่างไร

b. decline the request and tell client she can work around the patch ปฏิเสธลูกค้าแล้วบอกลูกค้าว่าสามารถนวดบริเวณรอบๆ ได้

65. During a session a client begins to weep and describe memories of childhood trauma and abuse. It is important for the practitioner to ระหว่างการนวดลูกค้าเริ่มร้องไห้และพรรณนาเรื่องการบาดเจ็บและถูกล่วงละเมิดสมัยเป็นเด็ก สิ่งสำคัญที่ควรทำคือ

c. acknowledge the emotional release and establish open

66. Inhibit using the technique of tapotement on face indicates ห้ามการใช้เทคนิคการตบบนหน้ากับโรค

a. sinusitis โรคไซนัสอักเสบ

67. A client comes in for a massage and lists a condition on the health history form that the practitioner does not recognize. The practitioner should ลูกค้ากรอกใบว่ามีปัญหาอะไร ซึ่งเป็นสิ่งที่

- หมอนวดไม่รู้จัก หมอนวดควรทำ
- a. look up the condition in a reliable pathology book and determine if the condition is contraindicated** ค้นคว้าในหนังสือว่าอาการนั้นเป็นข้อห้ามในการนวดหรือไม่
68. Client has torticollis, what you will see of client for the syndrome? ลูกค้ำเป็นโรคคอเอียง เรามองเห็นอะไรในโรคนี้
- a. restrict cervical ROM** การเคลื่อนไหวคอไม่สะดวก
69. What is the approaches is incorporate by the Traditional Chinese Medicine? อะไรเป็นเป้าหมายของการรักษาแบบแพทย์แผนจีน
- a. Energy point through meridian pathway** จุดพลังงานผ่านเส้นแกมกลางร่างกาย
70. Which of the following techniques is performed with the fingertips and applied very quickly using rhythmic, percussive strokes? ข้อใดเป็นเทคนิคใช้ปลายนิ้วเคาะเร็วๆ แบบตึกทอง
- c. tapotement**
71. Client has acute ankle sprain, what is the best course of action practitioner do? ลูกค้ำข้อพลิกเฉียบพลัน ควรทำอย่างไร
- a. ice pack** ประคบเย็น
72. According to IRS, it is important to determine whether a person is an employee or an independent contractor ข้อกำหนดของสรรพากรที่บอกว่าเป็นพนักงานหรือรับจ้างอิสระคือ
- d. Who control how and when a person works** ใครเป็นคนควบคุม ทำงานอย่างไร เมื่อไหร่
73. To promote balance in the body using finger pressure, what Japanese approach to bodywork would the practitioner use? การปรับสมดุลร่างกายโดยใช้นิ้วกด เปิดเทคนิคแบบญี่ปุ่นที่เรียกว่า
- c. Shiatsu**
74. Which fossa is considered an endangerment site? แอ่งที่เป็นจุดอันตรายคือส่วนไหน
- c. popliteal** ข้อพับหัวเข่า
75. Which of the following you can use facial tapotement? ข้อใด ใช้การตบที่หน้าได้
- d. bronchitis** โรคหลอดลมอักเสบ
76. A common immediate reflex in thermotherapy is ผลที่เห็นทันทีจากการใช้อุณหภูมิบำบัด
- a. blood vessel dilation in response to heat** เส้นเลือดขยายจากความร้อน
77. Which of the following occurs in response to local heat? ข้อใดเกิดขึ้นจากการตอบสนองความร้อน
- a. connective tissue become more pliable** ช่วงต่อเนื้อเยื่อยืดหยุ่นขึ้น
78. If the practitioner is licensed to perform a specific modality in previous state, and the modality is not approved in the current state. What should the practitioner do? หมอนวดมีไลเซนส์สำหรับนวดรักษาโดยเฉพาะจากสเททเก่า แต่ใช้ไม่ได้ที่สเททปัจจุบัน ควรทำอย่างไร
- c. Refrain from performing modality** งดการนวดแบบนี้
79. What approach incorporates such techniques as transverse friction and skin rolling? การนวดแบบนี้เป็นแนวขวางกับผิวหนังเรียกว่า
- d. Deep tissue**
80. What skin pathology features a pigmented lesion with an irregular asymmetrical border? โรคแผลเม็ดสีที่ผิวหนังที่เติบโตผิดปกติเรียกว่า
- a. Melanoma** มะเร็งผิวหนัง
81. A practitioner is doing seated massage in a public setting. What would be completed prior to the session? หมอนวดนวดแบบนั่งเก้าอี้ในที่สาธารณะ ต้องกรอบแบบฟอร์มอะไรก่อนนวด
- c. Informed consent** ใ้ความยินยอม
82. What is the largest hinge joint in the body อะไรคือข้อต่อแบบบานพับที่ใหญ่ที่สุดในร่างกาย
- b. Knee** เข่า
83. A practitioner is walking through a mall and sees a client with a group of friends. Is it appropriate for the practitioner to approach the client and ask how the client is doing? หมอนวดเจอลูกค้ำมากับกลุ่มเพื่อนที่ห้างสรรพสินค้า เหมาะสมหรือไม่ที่จะเข้าไปถามไถ่

- a. No, this is a breach of practitioner/client confidentiality** ไม่ เพราะเป็นช่องโหว่ของ ความลับระหว่างหมอนวดกับลูกค้า
84. The practitioner left the spa, the client follow practitioner to the new place. The client's record belongs to? หมอนวดลาออกจากร้านสปา ลูกค้าตามไปหาที่ร้านใหม่ ข้อมูลของลูกค้าเป็นสิทธิ์ของใคร
c. employer ของนายจ้าง
85. What motion of trapezius and levator scapula does? การเคลื่อนไหวของกล้ามเนื้อแผ่นกลางหลัง กับกล้ามเนื้อบนหัวไหล่เป็นแบบไหน
c. elevation ยกขึ้น
86. Which of the following hormone can do the action as attachment and bonding ฮอรโมนอะไรทำหน้าที่ความรู้สึกผูกพัน
b. oxytocin ออกซิโตซิน
87. What should a practitioner do with the linens after working on a client who exhibits a contagious skin disorder? เมื่อนวดลูกค้าที่เป็น โรคผิวหนังติดต่อ ควรทำอะไรกับผ้าที่นวด
c. wash them separately in hot water with bleach ซักด้วยน้ำร้อนและยาฆ่าเชื้อ
88. Which of the following situations most represents an instance in which it is appropriate for a therapist to refuse to work with a client? The client สถานการณ์ใดที่เหมาะสมควรจะปฏิเสธการนวด
c. Insists on no draping ไม่ยอมคลุมผ้า
89. The practitioner raked the lawn during the weekend and got an open lesion in the middle of palm, what is the safety precaution for practitioner to prevent transmission the disease? หมอนวดกวาดสนามหญ้าเมื่อวันหยุดสุดสัปดาห์แล้วเป็นแผลที่มือ ควรป้องกันอย่างไรไม่ให้แพร่เชื้อ
b. wear protect glove สวมถุงมือป้องกัน
90. Which of the following joint belongs saddle joint? ข้อใดคือข้อต่อแบบอานม้า
b. Lunate and triquetrum กระดูกข้อมือแถวแรก
91. A client presents with painful redness and warmth in his hand, stating that is seems to be traveling up his arm and getting progressively worsely since yesterday. The best course of action for the practitioner to take is to ลูกค้ามีอาการปวดมือ แดง อกร้อนลามขึ้นไปที่แขนตั้งแต่เมื่อวาน ควรทำอย่างไร
a. refer to immediate medical care ส่งตัวไปหาหมอโดยด่วน
92. During the therapeutic relationship, both practitioner and client have ระหว่างการนวด หมอนวดกับลูกค้ามีความสัมพันธ์แบบ
a. Right and responsibility ถูกต้อง และรับผิดชอบ
93. One goal of pre-massage assessment เป้าหมายการประเมินก่อนการนวดคือ
d. Rule out the contraindication that makes massage unsafe ให้ออกข้อห้ามที่จะ ทำให้การนวดไม่ปลอดภัย
94. Which of the following in an unsafe massage practice? ข้อใดไม่ปลอดภัยในการนวด
d. Applying deep forearm pressure to the popliteal space ใช้ปลายแขนกดหนักตรงข้อพับเข่า
95. Which circulatory route returns oxygenated blood to the left atrium of the heart? ทิศทางการไหลเวียนเลือดใดที่ส่งเลือดที่มีออกซิเจนไปห้องบนซ้ายของหัวใจ
d. Pulmonary เลือดที่ปอดฟอกแล้ว
96. In which of the following systems are the effects of massage based on the stimulus-response? ระบบใดมีผลให้กระตุ้นการตอบสนอง จากการนวด
a. Nervous ระบบประสาท
97. A client is experiencing sudden onset of short of breath and complain pain in chest, what is the best course of action the practitioner to take? ลูกค้าหายใจถี่ เจ็บหน้าอก ควรทำอย่างไร
d. Call immediately medical service โทรเรียกรถพยาบาลโดยด่วน
98. Which behavior by a practitioner is considered to be a potential breach of ethical conduct? พฤติกรรมใดของหมอนวดที่ผิดจรรยาบรรณ
b. Having dual relationship with a client มีความสัมพันธ์กับลูกค้า

99. Which of the following technique is used to address edema? ข้อใดเป็นเทคนิคการนวดสำหรับ โรคมาน (โรคตัวบวม)

a. lymphatic drainage therapy นวดขับน้ำเหลือง

100. A client is scheduled for a full-body relaxation massage and when the client arrives she requests additional work on her neck. The practitioner met the client's request but was unable to complete a full-body massage. The client is angry that she did not receive a full-body massage. The best course of action for the practitioner to take is ลูกค้านัดมานวดทั้งตัวแบบผ่อนคลาย พอมาถึงขอให้นวดที่คอเพิ่ม หมอนวดเลยนวดไม่ครบทั้งตัว ลูกค้าเลยโกรธที่ไม่ได้นวดให้ทั้งตัว จะทำอย่างไร

b. Apologize for lack of clear communication about modifying the session

ขอโทษที่ไม่ได้สื่อสารให้ชัดเจน